



S. E. CASA DE MONEDA  
Ministerio de Hacienda

## ESPECIFICACIONES TECNICAS

### CERRAMIENTO DE ALUMINIO CON VIDRIO DVH

#### OBJETO

Provisión y colocación de cerramientos con vidrio DVH a fin de insonorizar la oficina ubicada en el 1° piso administrativo ala norte.

#### CARACTERISTICAS TECNICAS

- Cerramiento de aluminio línea Módena color negro con perfil divisor que conforma 2 paños fijos con vidrio DVH compuesto por vidrio laminado 3+3 + cámara de aire de 12 mm + vidrio float de 6 mm incoloro
- Medida total: 1670 x 2100 (ver esquema adjunto)
- Cantidad: 2
- Colocación: a 4 m de altura, requiere armado de andamio.

#### PLAZOS Y CONDICIONES

El proveedor deberá explicitar en la oferta condiciones de pago y plazo de entrega.

A.m.A  
ANABEL AMADO  
AREA COMPRAS NACIONALES  
S.E. CASA DE MONEDA



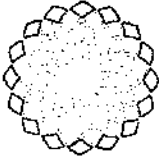

OFICINA NACIONAL DE COMPRAS  
S.E. CASA DE MONEDA

## ESQUEMA CERRAMIENTO

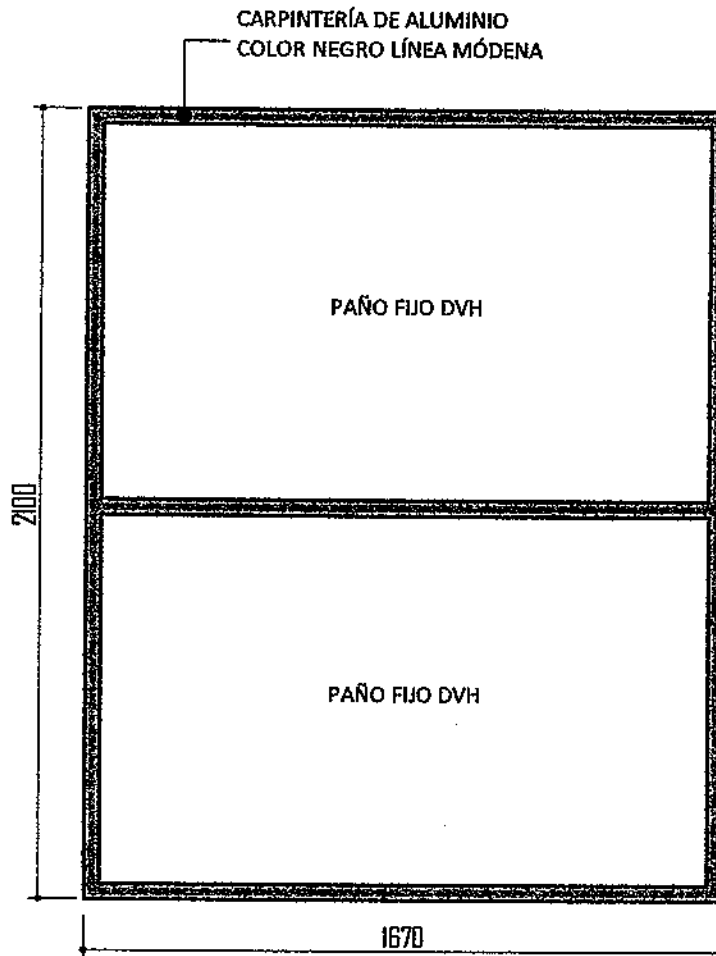

A.M.A

ANABEL AMADO  
AREA COMPRAS NACIONAL F  
S.E. CASA DE MONEDA

PROBATION DEPARTMENT

STATE OF NEW YORK

IN SENATE

January 10, 1911.

REPORT OF THE

COMMISSIONERS OF THE PROBATION DEPARTMENT

FOR THE YEAR ENDING DECEMBER 31, 1910.

ALBANY: JAMES BROWN PUBLISHING CO., 1911.

ANABEL AMADO  
CASA COMPRAS NACIONALES

Am9

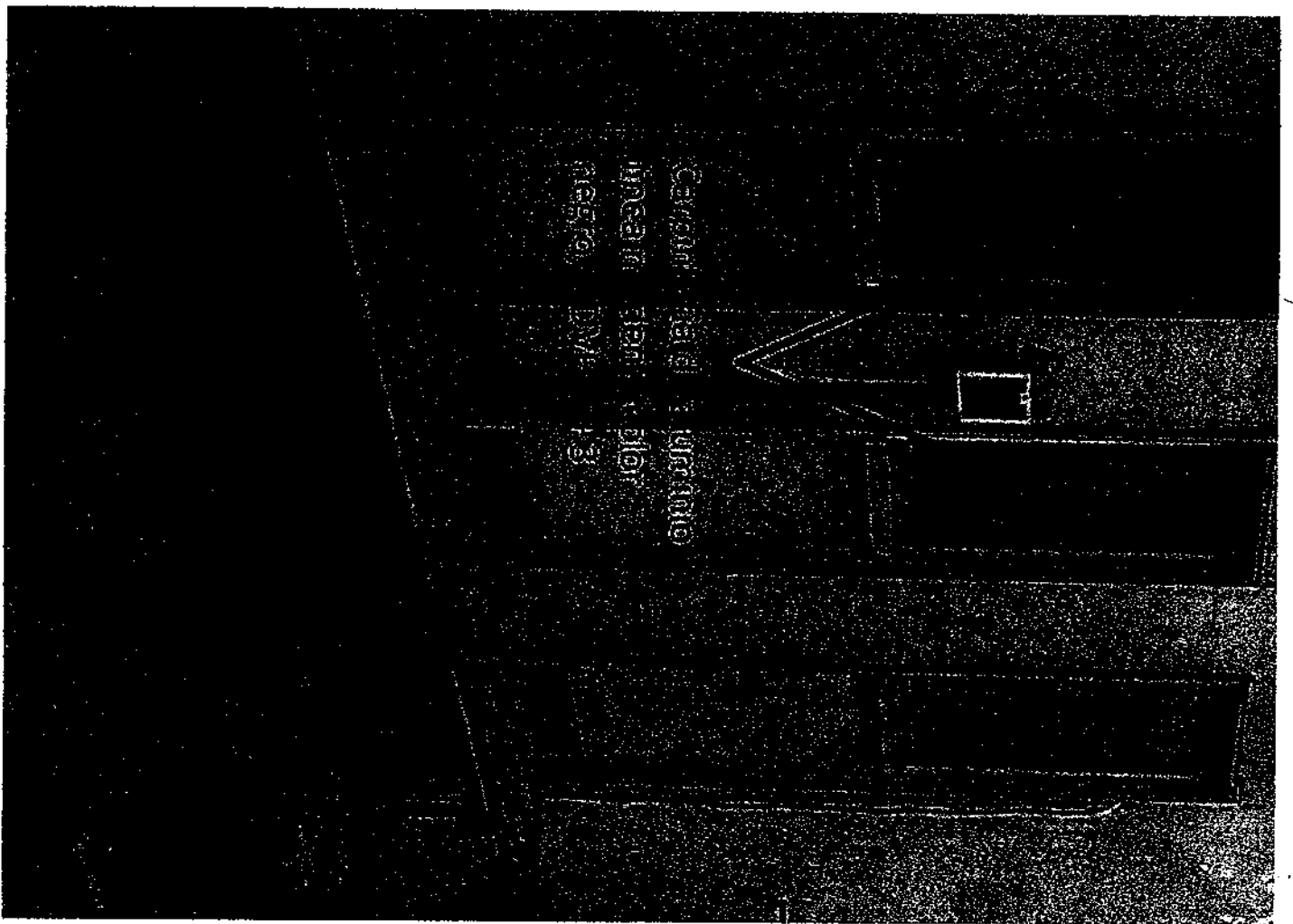
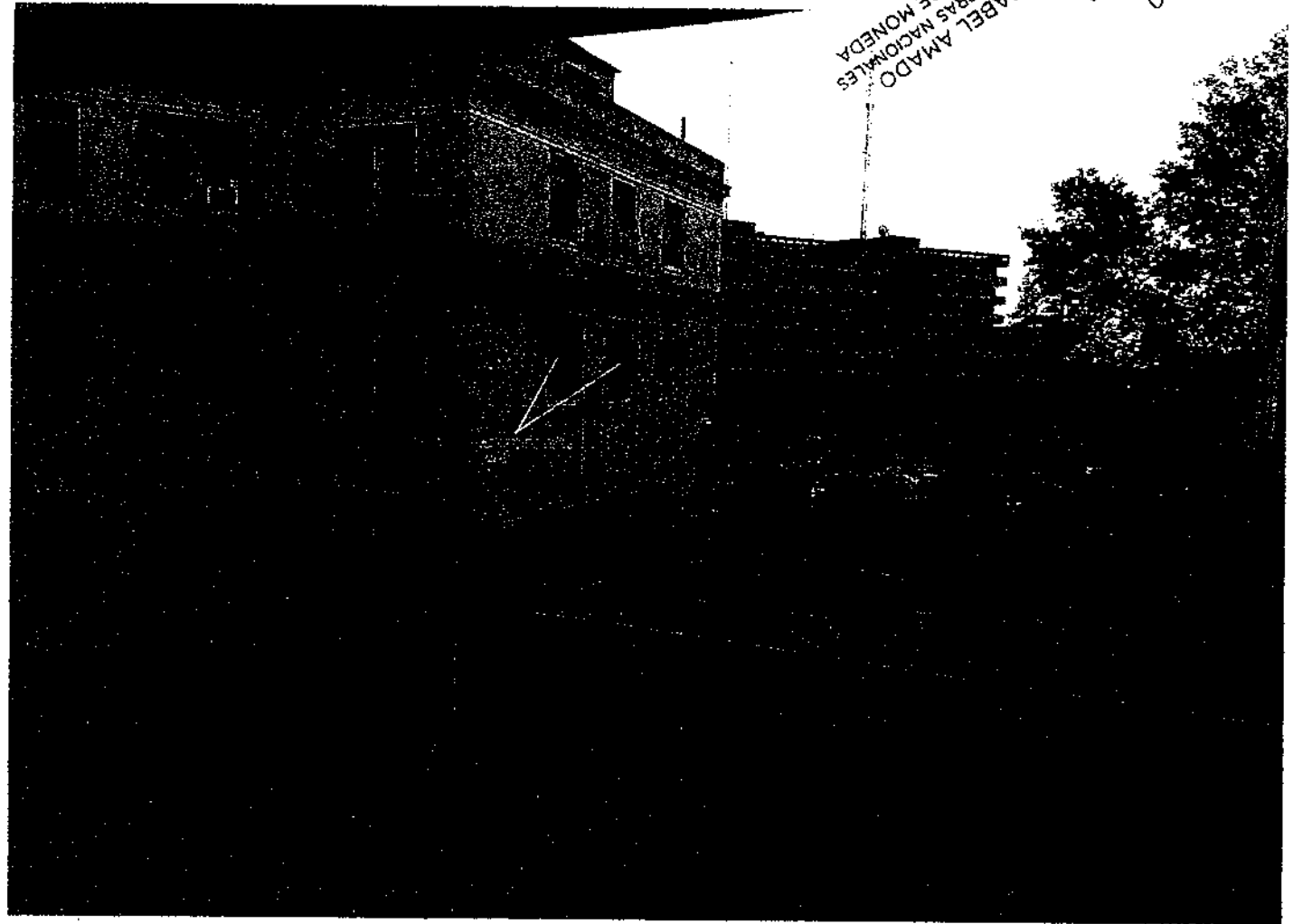

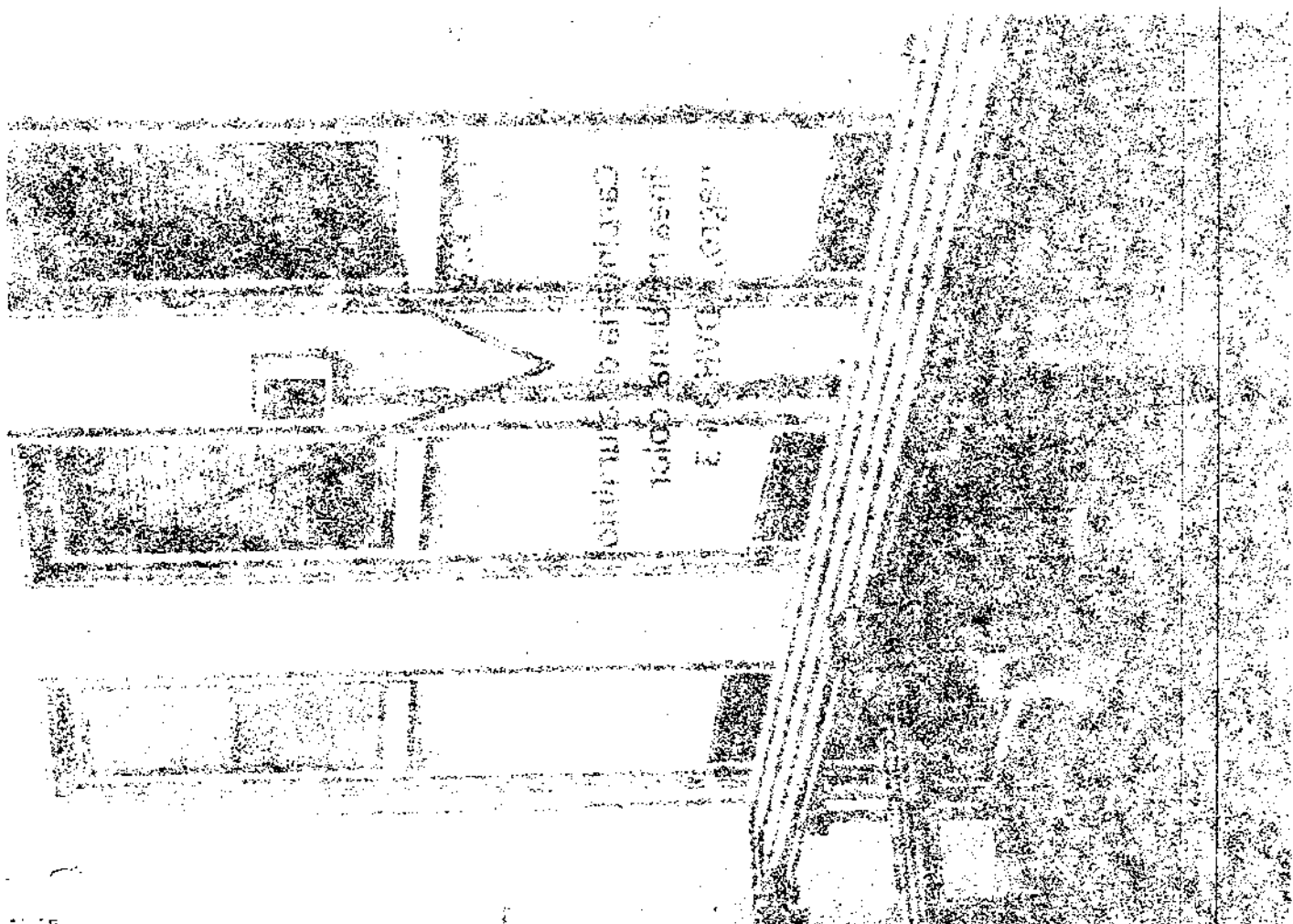
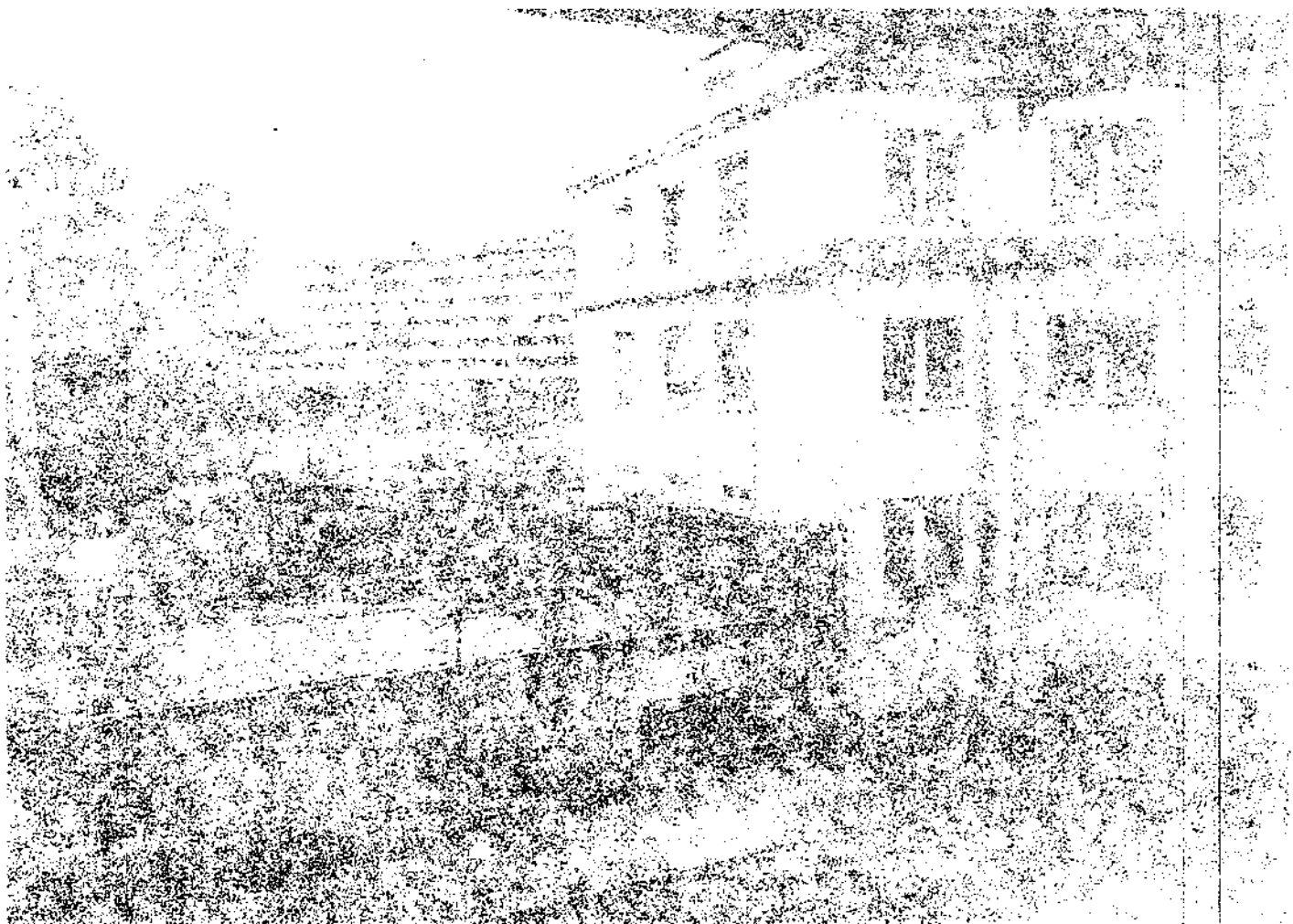

USDOJ DATA  
JULY 1995  
COSTA MESA, CA